CECILIA SÄVERMAN

Skådespelare · Sångerska · Stockholm · Drama & komedi · Svenska · Engelska



Showreel: ceciliasaverman.se/showreel **Kontakt:** info@ceciliasaverman.se · +46 739 12 78 89 · ceciliasaverman.se

Agentur: Swedish Actors – Fredrik Sjöberg, fredrik@swedishactors.se +46 709 91 99 69

Internationell Agentur· DBA – Jessica Alotto, jessica@dbagency.co.uk +44 203 475 65 14

FAKTA

Spelålder 30-45

Längd 170 cm

Hår Mörkbrunt, lockigt

Ögon Gröna

Hemort Stockholm

Körkort B

Språk Svenska (modersmål), engelska (flytande),hebreiska (nybörjare), franska (nybörjare)

Dialekter Rikssvenska, stockholmska, skånska

Accent Amerikansk & brittisk

KUNSKAPER

Sång Sopran/mezzo, solo, kör, stämsång

Dans Show, jazz, street, modern

Instrument Ukulele (grundläggande), piano (nybörjare)

Fysiskt Medium: parakrobatik, stagefight · Basic: mim, jonglering

Sport : Medium: Rida, yoga, löpning, cykling · Basic: simma, slalom, basket

Övrigt Impro, devising, koreografi, röstskådespeleri (ljudbok, dubbning), modell, poi, skriver humorlåtar

UTBILDNING

Stockholms konstnärliga högskola, skådespeleri, magisterexamen, 2014

Skara Skolscen, skådespeleri

Kulturama, musikalartist

Mälardalens högskola, musikalartist

Uppsala universitet, politices kandidat

KURSER

SKH: Filmskådespeleri (Meisner), röstskådespeleri, akrobatik & mim

Elisabet Sevholt: Chubbuck

Marling & Rideout: Shakespeare

UTMÄRKELSER, i urval

2026 **Edinburgh Festival Fringe Theatre Awards: Gold** · Daughter of Sweden

2025 **Best Actress, Stockholm City Filmfestival** · The Star

2025 **Best Actress, Los Angeles International Indie Film Festival** · nominee · The Star

2021 **Best Actress, Luleå International Film Festival** · En film om snälla killar

2021 **Stockholms stads kulturstipendium** · Vasadottern

Recensioner: ceciliasaverman.se/press

CECILIA SÄVERMAN

info@ceciliasaverman.se · 073 912 78 89 · ceciliasaverman.se
Swedish Actors: Fredrik Sjöberg, fredrik@swedishactors.se +46 70 991 99 69
DBA: Jessica Alotto, jessica@dbagency.co.uk +44 203 475 65 14
Showreel: ceciliasaverman.se/showreel

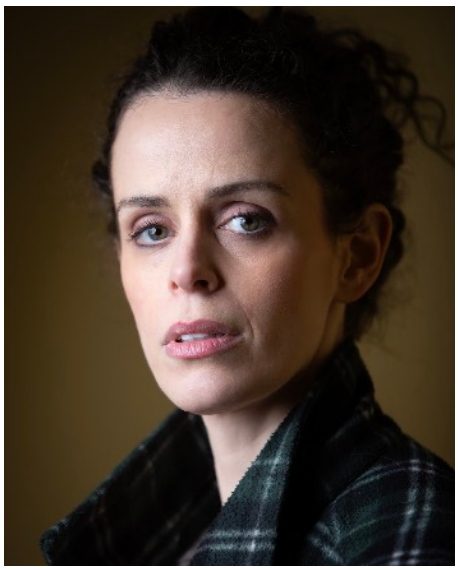

TV & WEBB, i urval (helt CV på ceciliasaverman.se)

2025 **TROLÖSA** Åse (1 avsnitt) · Regi: Tomas Alfredson · SVT
2024 **MORDEN I SANDHAMN S10** Jackie (2 avsnitt) · Regi: Mattias Olsson · TV4
2023 **LIMBO** Eva, sjuksköterska, (1 avsnitt) · Regi: Sofia Jupither · Viaplay
2022 **SOLSIDAN** Dolores, (1 avsnitt), · Regi: Henrik Schyffert · TV4
2022 **AGENTERNA, S 4,** Roll: Marja Sinkonnen, teaterchef, (1 avsnitt), Regi: Sofie Sundén · SVT
2021 **SIF & FROR** *Huvudroll:* Sif, (8 avsnitt) · Regi: Jorge Argento · UR Play
2021 **HELT PERFEKT** Eva, barnmorska · Regi: Sofia Jupither · Kanal 5
2020 **DROTTNINGARNA** *Huvudroll avsnitt 7:* Louise av Nederländerna · Regi: C. Arnet · TV4
2020 **GLOBALA MÅL I SIKTE,** *Huvudroll:* Cicero (18 avsnitt) · Regi: Jorge Argento · UR Play
2016 **WHEN YOU ARE LÄRARE,** *Huvudroll* (ensemble cast): Mona (10 avsnitt) · Regi: Max Landergård

FILM, i urval

2026 **MELLAN FAR OCH SON** Flickvännen · Regi: Alif Jahangir, 8 Media Group (inspelning pågår)
2026 **NOT YOURS** Mamma med borderline· Regi: Julia Halvarsson, Stockholms Filmskola (i post)
2026 **HELLO AGAIN, OLIVER** Mamman · Regi: Sam Montgomery, Stockholms Filmskola (Engelska) (i post)
2026 **OGÖRNINGEN** Gud / maffiaboss · Regi: Torbjörn Kanon · Integulas Produktion (i post)
2025 **DOCKAN GLICK** Hanna, magisk fé · Regi: Uta Arning, UMA Pictures · (svenska, jiddisch)
2024 **THE STAR** Huvudroll: X, · Regi: C. Säverman, (egen)
2022 **OM VERKLIGHETEN** *Huvudroll,* Jessica, scenarbetare · Regi: Otto Båth, SKH
2022 **SVART KRABBA** Rånaren · Regi: Adam Berg · Netflix
2019 **EN FILM OM SNÄLLA KILLAR** *Huvudroll:* Aisha · Regi: C Säverman & J Boström (egen)
2019 **SOLEN ÄR 5500 GRADER** Läraren Regi: Engeli Broberg · Jurys Special Award, Film Music Live

RÖST

2025 **VI KOMMER I FRED** Regi: Mani Masserat · TV4
2021 **ODLINGEN** Regi: Jorge Argento · UR Play
2019 **VÅLD I NÄRA RELATIONER** Radioteater · Region ÖG

GOLD
Edinburgh Festival Fringe Theatre Award
2026

TEATER, i urval

2026 **DAUGHTER OF SWEDEN** *Huvudroll:* Cecilia Vasa, Teater Kaleido · Edinburgh Festival Fringe (Fringe Gold Award)
2026 **SMÅ BARN OCH STORA FÖRÄLDRAR** *Huvudroll* B *(ensemble cast):*, Teater Kaleido · Reimersholme hotel & Fri Scen, Kulturhuset Stadsteatern
2024 **KAMELIADAMEN** US samtliga kvinnoroller · Västmanlands teater · Regi: Ronny Danielsson
2020–26 **VASADOTTERN** *Huvudroll:* Cecilia Vasa · Teater Kaleido · Gästspel Göteborgs Stadsteater, Kulturhuset Stadsteatern, Regionteater Blekinge Kronoberg mfl· Regi: Judith Hollander
2021 **MUSORNA** Roll: Lee Millers mamma m.fl. · Regi: Siri B. Bengtén · Altitudteatern
2018–19 **BERNARDAS HUS** *Huvudroll:* Adela · Teater Norra · Regi: Franciska Löfgren · Publikens pris, Scenkonstgalan 2019
2015–21 **TEATER DE VILL** Seek & Hide (*huvudroll:* Hannah), Mitt och ditt och mitt (*huvudroll:* Haralsson), Identitet elev (*huvudroll:* Sofia), Ankarbarnet (Anastacia/ Nadine - hebreiska)
2024–25 **VALLBY SOMMARNÖJE** Alice i Underlandet (*huvudroll:* Alice) Robin Hood the Musical (Marion, sångsolist), Klippt och skuren (Fars - Barbro)

REKLAM & INFO

2025 **FLER ÄN DU** Kampanjfilm · Fackförbundet Scen & Film
2024 **HEWLETT-PACKARD (HP)** Regi: Craig Gillespie
2024 **INFOFILM OM SPELBEROENDE** Anhörig dotter · Karolinska Institutet
2019 **STOCKHOLM WRESTLING** Programledare ·

ÖVRIGT

Skådespelare hos polisstudenter, case om våld i nära relationer (2025–26) · Van vid snabba inhopp i teater och koreografi · Dramapedagog och basketcoach för barn och unga · Konferencier och programledare

"A remarkably adept performance. There is controlled physicality, understated comedy and clever evocation of different characters." - All Edinburgh Theatre, Daughter of Sweden, Aug 20, 2026





